

IMD 가
1997-2000

가 가

	2000 1-25. 가		1999 1-24. 가		1998 1-23. 가		1997 1-23. 가	
	('99) (%)	가	('98) (%)	가	('97) (%)	가	('96) (%)	가
	2.50	30	4.80	30	5.80	32	8.60	34
	5.20	35	8.60	36	8.60	37	7.40	32
	2.10	26	2.10	19	2.00	15	1.70	10
	2.30	27	2.40	21	2.60	25	1.30	5
	1.40	17	1.30	13	1.50	7	1.90	14
	1.90	21	1.68	14	0.90	3	3.07	22
	2.10	25	1.90	16	2.30	23	2.10	16
	0.70	6	1.00	10	2.00	15	1.80	11
	85.80	47	84.40	47	111.00	46	121.80	46
	1.20	12	1.10	12	1.40	6	1.40	7
	4.20	34	5.20	31	3.70	27	3.50	24
	12.32	42	16.00	42	20.90	43	35.00	43
	1.60	18	0.80	6	2.10	20	2.10	16
	23.60	45	35.80	45	50.00	44	99.90	45
	1.30	13	1.00	8	1.70	12	2.00	15
	8.90	39	3.78	26	4.34	28	10.55	38
	0.80	8	0.80	5	2.10	20	1.50	8
	0.80	9	0.00	1	0.60	2	0.70	4
	2.30	28	2.00	17	2.00	15	3.60	25
	6.50	36	8.10	34
가	0.50	4	3.20	25	2.00	15	2.40	20
	-1.20	2	0.70	4	0.50	1	0.10	2
	3.50	32	2.50	22	1.80	14	2.30	19
	3.80	33	2.70	23	0.90	3	1.80	12
	1.70	19	2.00	18	2.00	15	2.60	21
	0.70	5	1.00	7	1.50	7	1.90	13
	1.30	15	6.20	32	7.00	34	10.60	39
	1.80	20	2.30	20	2.20	22	4.20	26
	13.00	43	7.00	33	9.89	39	6.47	30
	17.00	44	20.00	44	7.00	34	9.00	36
	-0.30	3	0.60	3	1.70	12	0.00	1
	2.00	23	4.00	27	2.80	26	10.00	37
	2.10	24	10.90	38	8.80	38	8.80	35
	2.00	22	4.70	29	6.20	33	7.40	31
	1.30	14	1.00	9	1.50	7	1.40	6
	10.00	40	16.70	43	17.70	41	21.63	41
	3.00	31	15.00	41	5.00	30	5.50	28
	65.00	46	83.90	46	82.00	45	80.40	44
	7.30	37	11.90	39	15.10	40	19.90	40
	2.40	29	2.70	24	2.30	23	3.30	23
	0.80	7	0.50	2	1.30	5	1.70	9
	1.20	11	1.10	11	1.50	7	0.60	3
	8.50	38	10.00	37	5.10	31	8.40	33
	0.90	10	8.30	35	4.50	29	5.00	27
가	10.00	41	14.50	40	18.30	42	23.63	42
	1.40	16	1.90	15	1.50	7	2.10	16
	-1.50	1	4.50	28	7.00	34	6.00	29

IMD 가

2000

가

가

1-25.

가

('98)(%, 가)

가

가

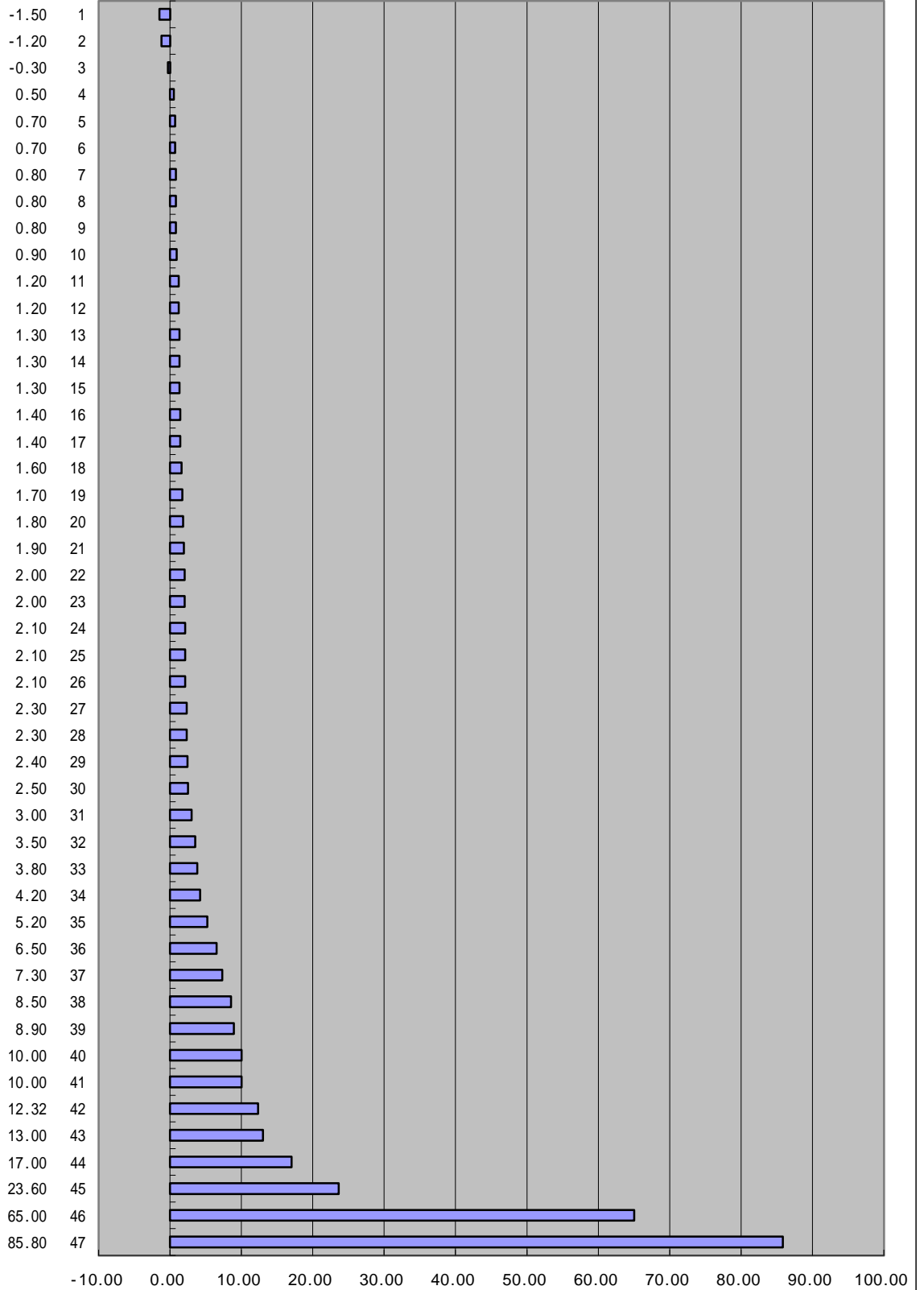

IMD 가

1999

가 가

1-24. 가

('98)(%, 가)

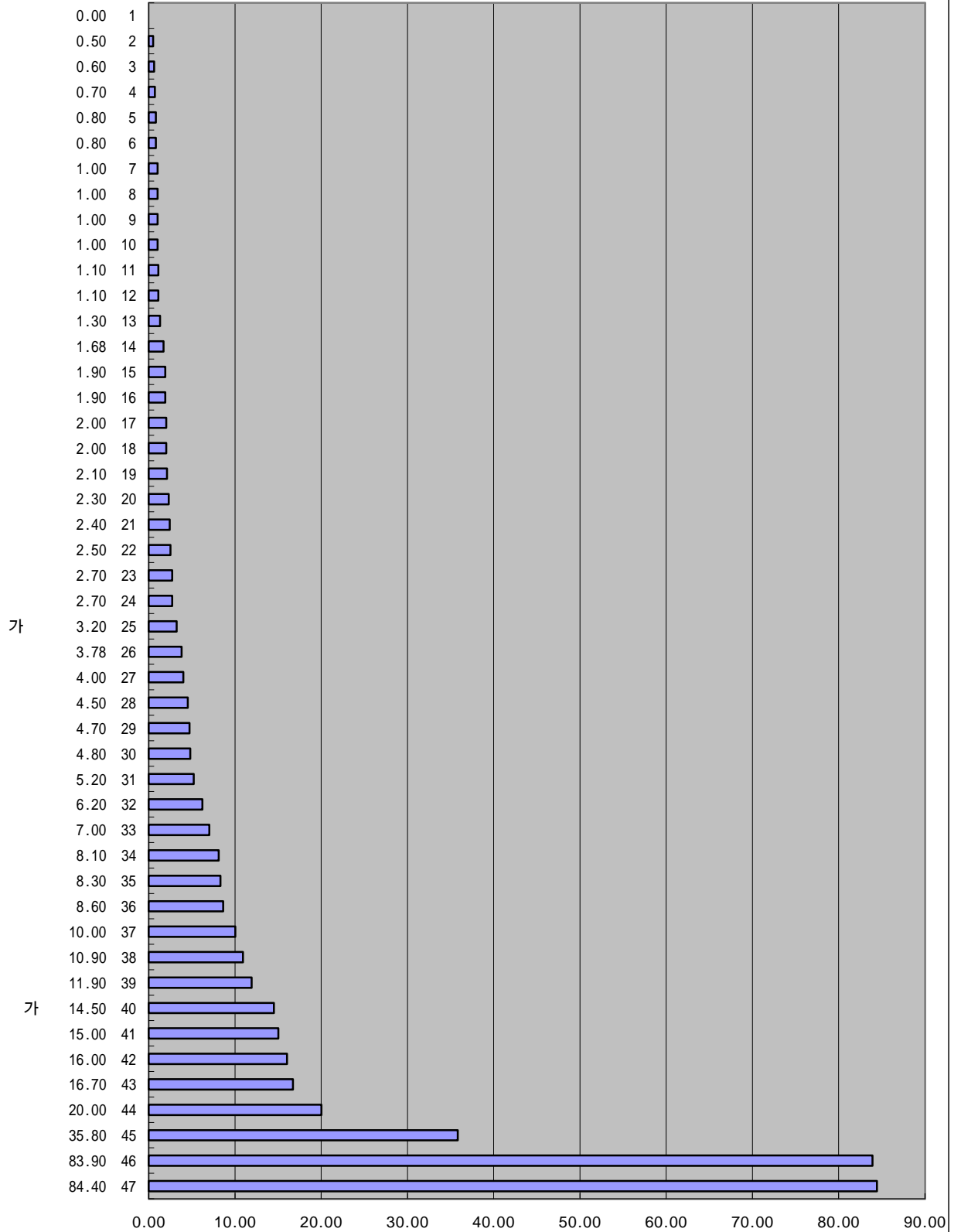

IMD 가

1998

가 가

1-23. 가

('97)(%, 가)

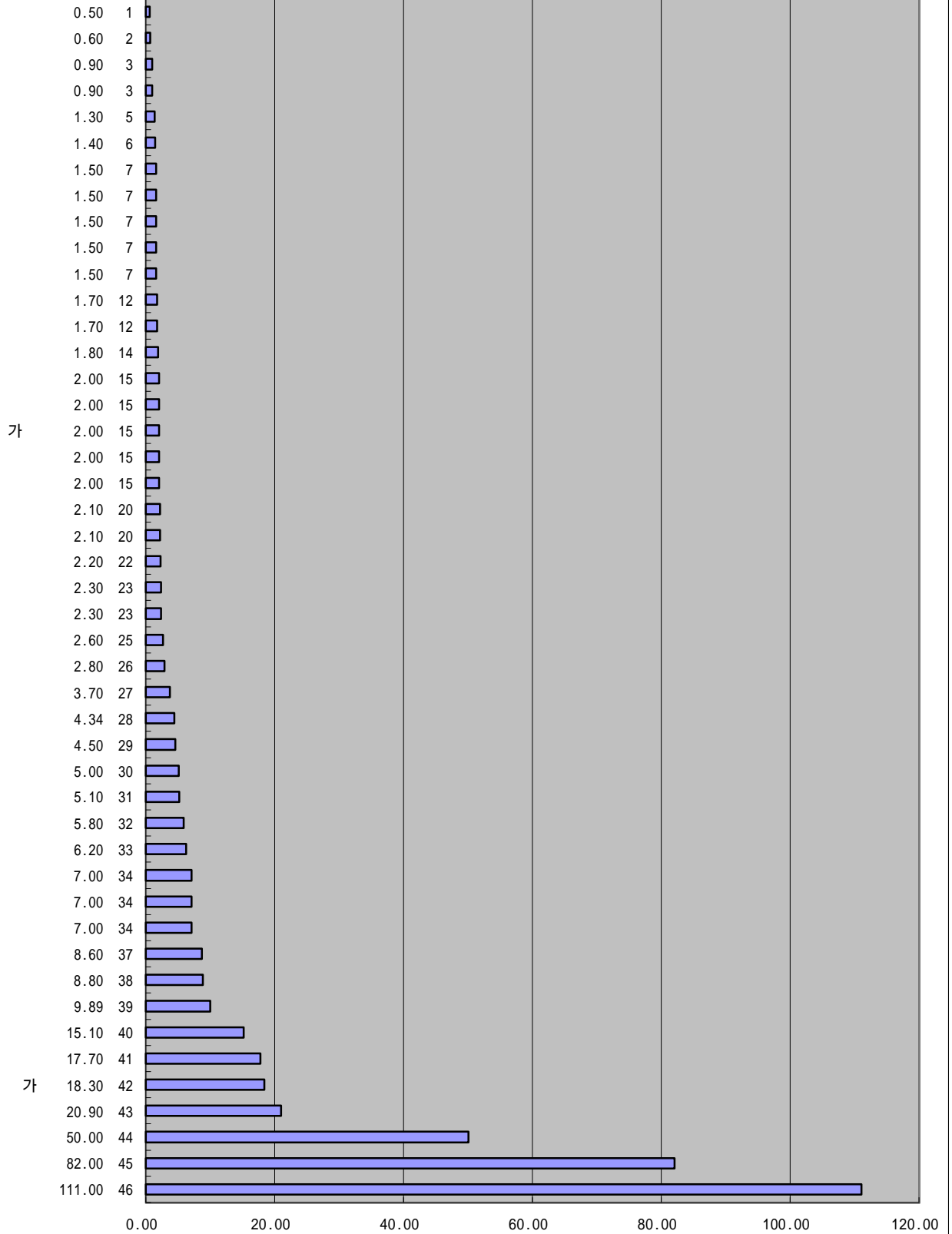

IMD 가

1997

가

가

1-23.

가

('96) (% , 가)

